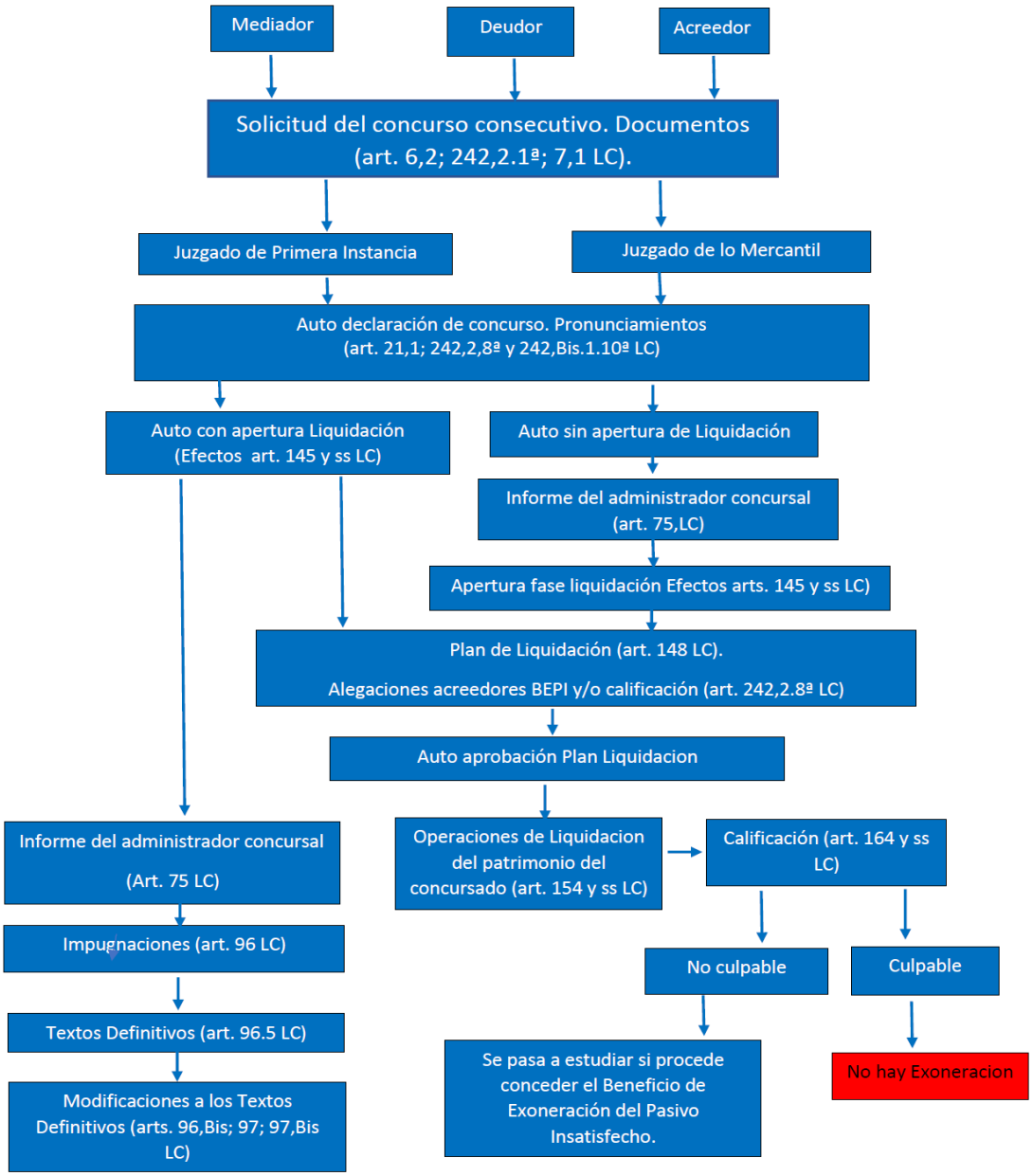
Mediador
Deudor
Acreedor
Solicitud del concurso consecutivo. Documentos (art. 6,2; 242,2.1ª; 7,1 LC).
Juzgado de Primera Instancia
Juzgado de lo Mercantil
Auto declaración de concurso. Pronunciamientos (art. 21,1; 242,2,8ª y 242,Bis.1.10ª LC)
Auto con apertura Liquidación (Efectos art. 145 y ss LC)
Auto sin apertura de Liquidación
Informe del administrador concursal (art. 75,LC)
Apertura fase liquidación Efectos arts. 145 y ss LC)
Plan de Liquidación (art. 148 LC).
Alegaciones acreedores BEPI y/o calificación (art. 242,2.8ª LC)
Auto aprobación Plan Liquidacion
Informe del administrador concursal
(Art. 75 LC)
Impugnaciones (art. 96 LC)
Textos Definitivos (art. 96.5 LC)
Modificaciones a los Textos Definitivos (arts. 96,Bis; 97; 97,Bis LC)
Operaciones de Liquidacion del patrimonio del concursado (art. 154 y ss LC)
Calificación (art. 164 y ss LC)
No culpable
Culpable
Se pasa a estudiar si procede conceder el Beneficio de Exoneración del Pasivo Insatisfecho.
No hay Exoneracion